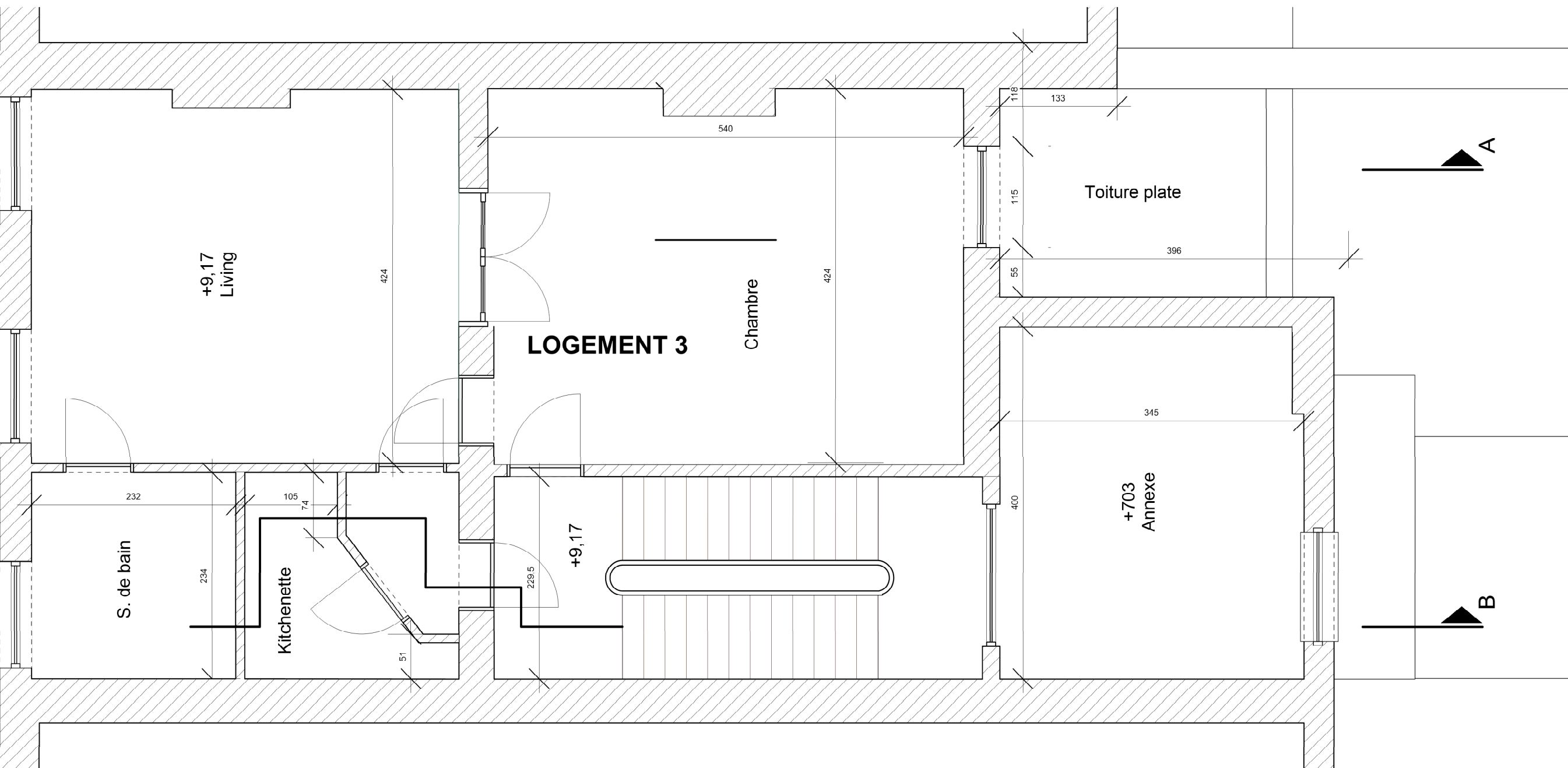

Légende des matériaux

- Murs existants
- Chauffage gaz naturel (rez + étages)
- SITUATION EXISTANTE
- Façade avant
- Façade en enduit peint ton beige clair
- Plinthes en pierre bleue ciselée
- Corniche S.R.N peint ton blanc
- Porte d'entrée bois peint gris-vert foncé
- Châssis bois peint ton blanc
- Simple vitrage
- Seuils en pierre bleue
- Garde corps en ferronnerie peint ton noir

Façade arrière

Façade en enduit peint ton blanc et jauneCorniche C.R.N peint ton blancChâssis bois peint ton blancSimple vitrageToiture tuiles ton rougeToiture plate roofing ton gris

Plan 2e étage - 1 : 50

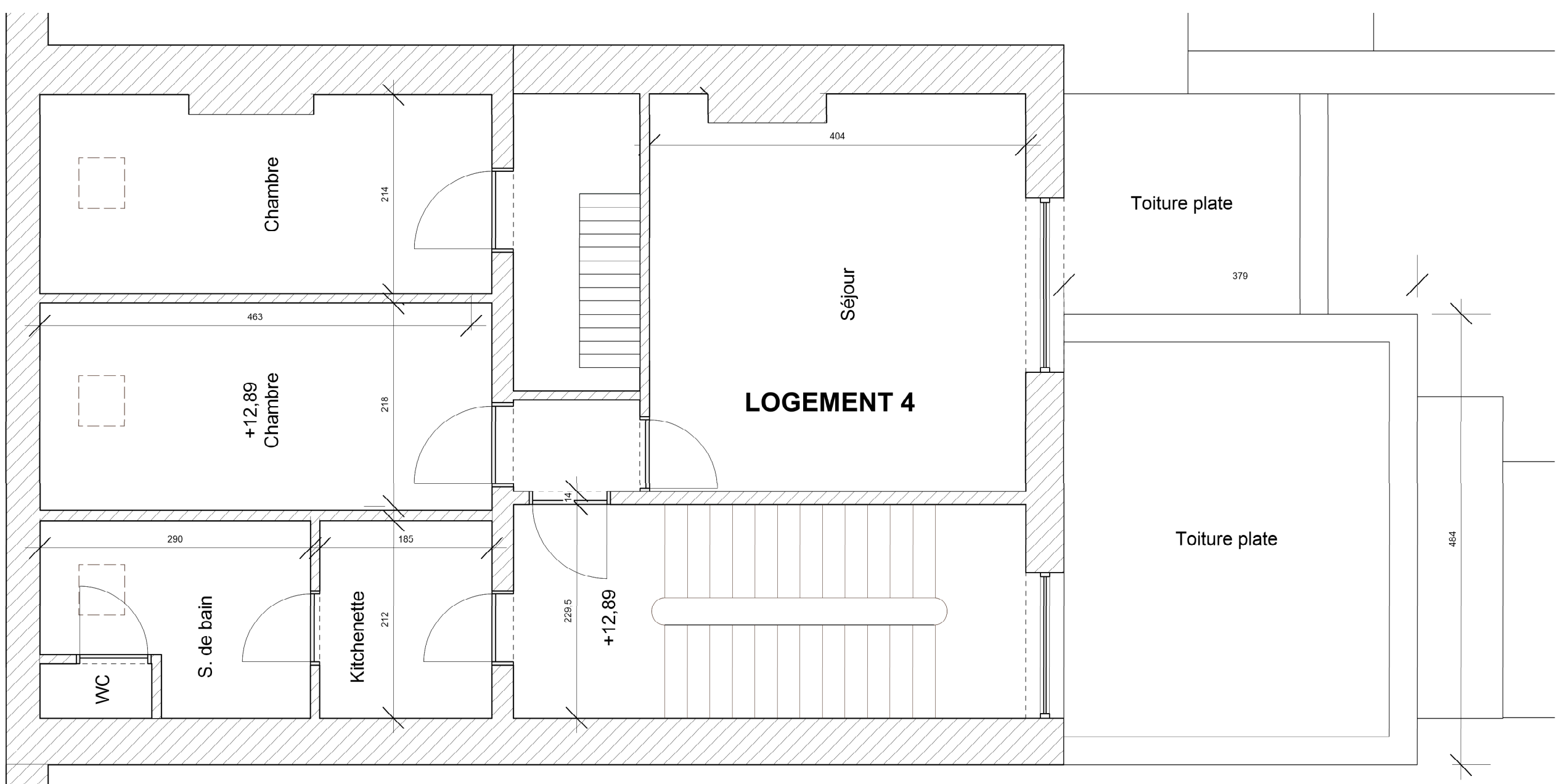

Plan 3e étage - 1 : 50

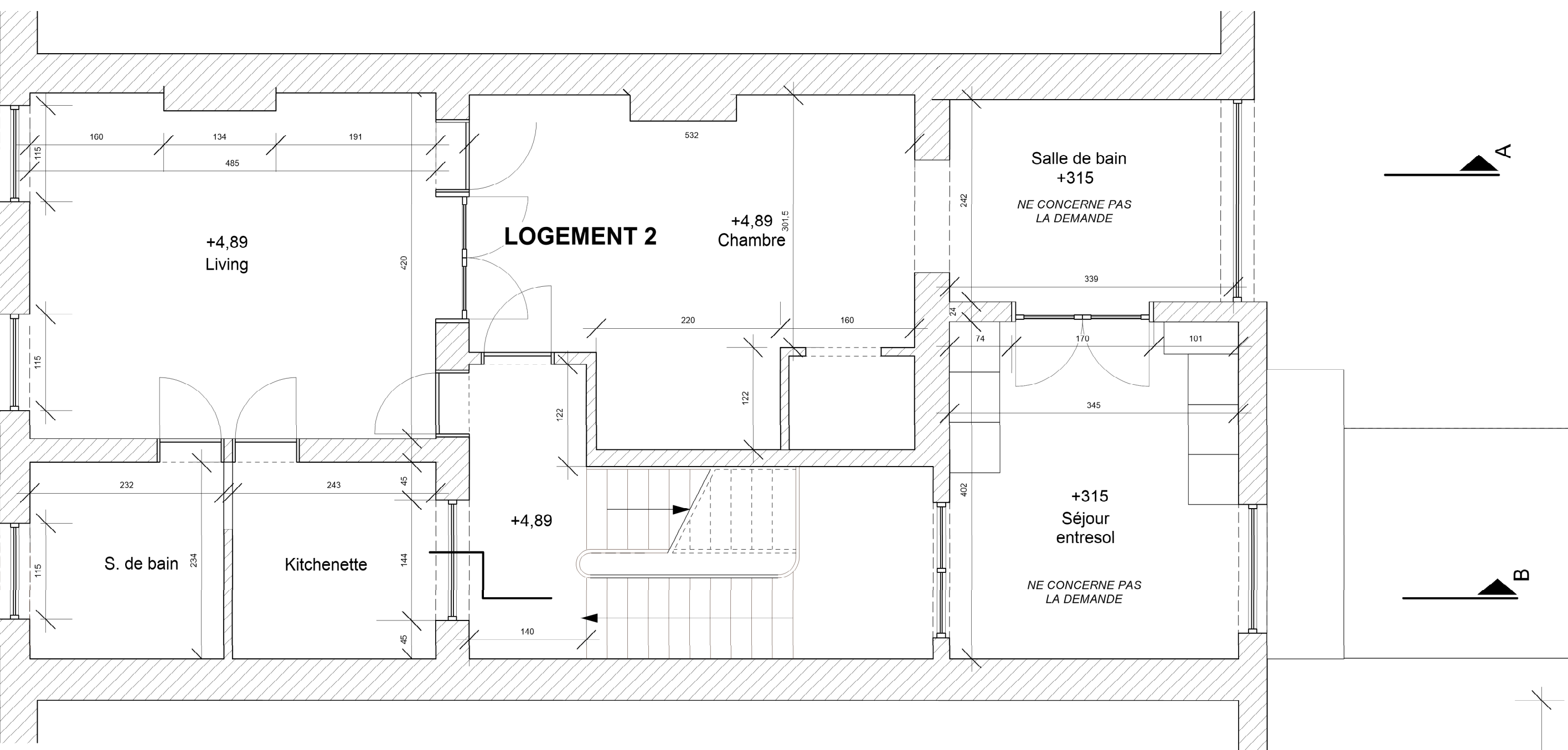

Plan 1e étage - 1 : 50

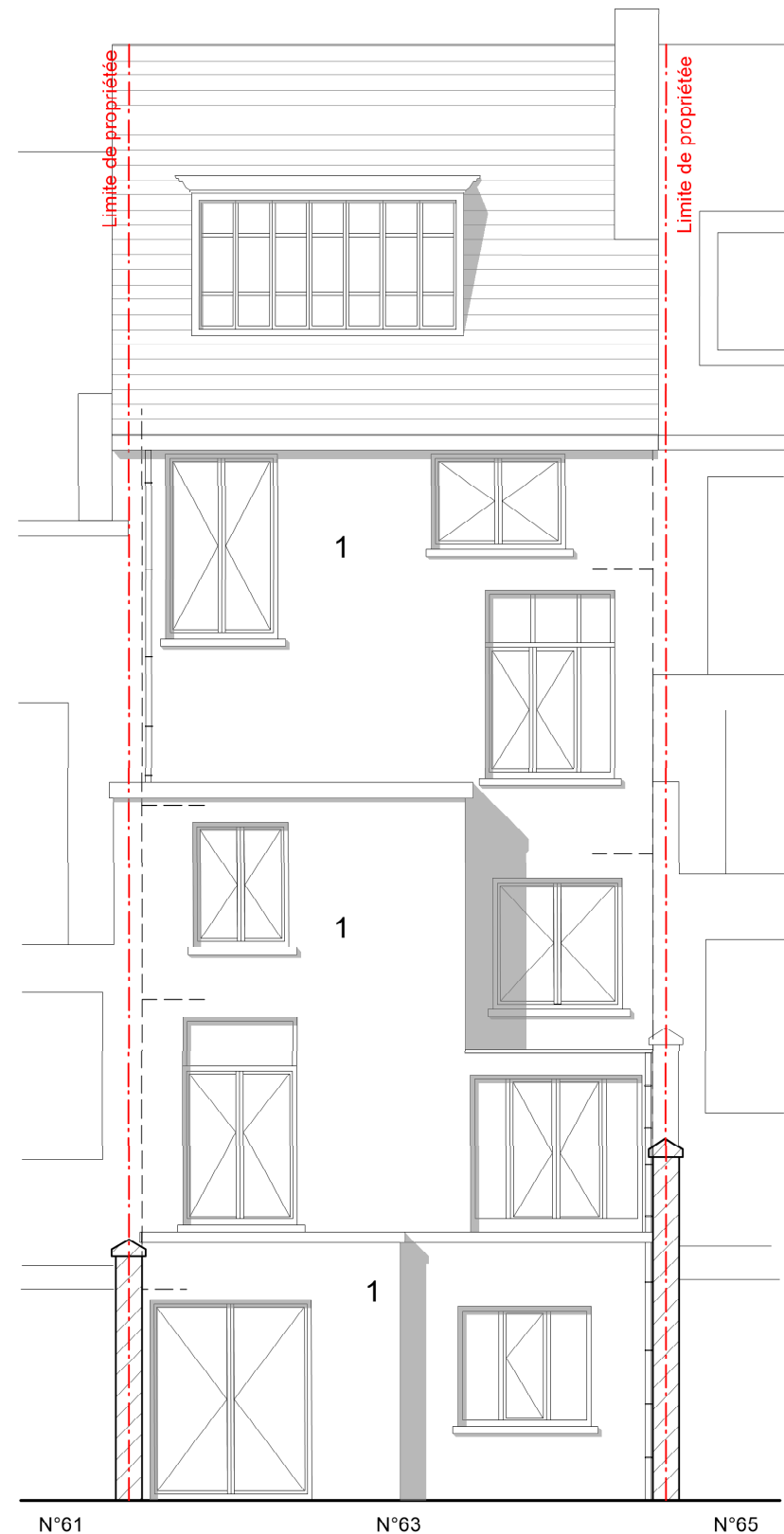

Façade arrière - 1 : 100



Plan d'implantation - 1 : 500

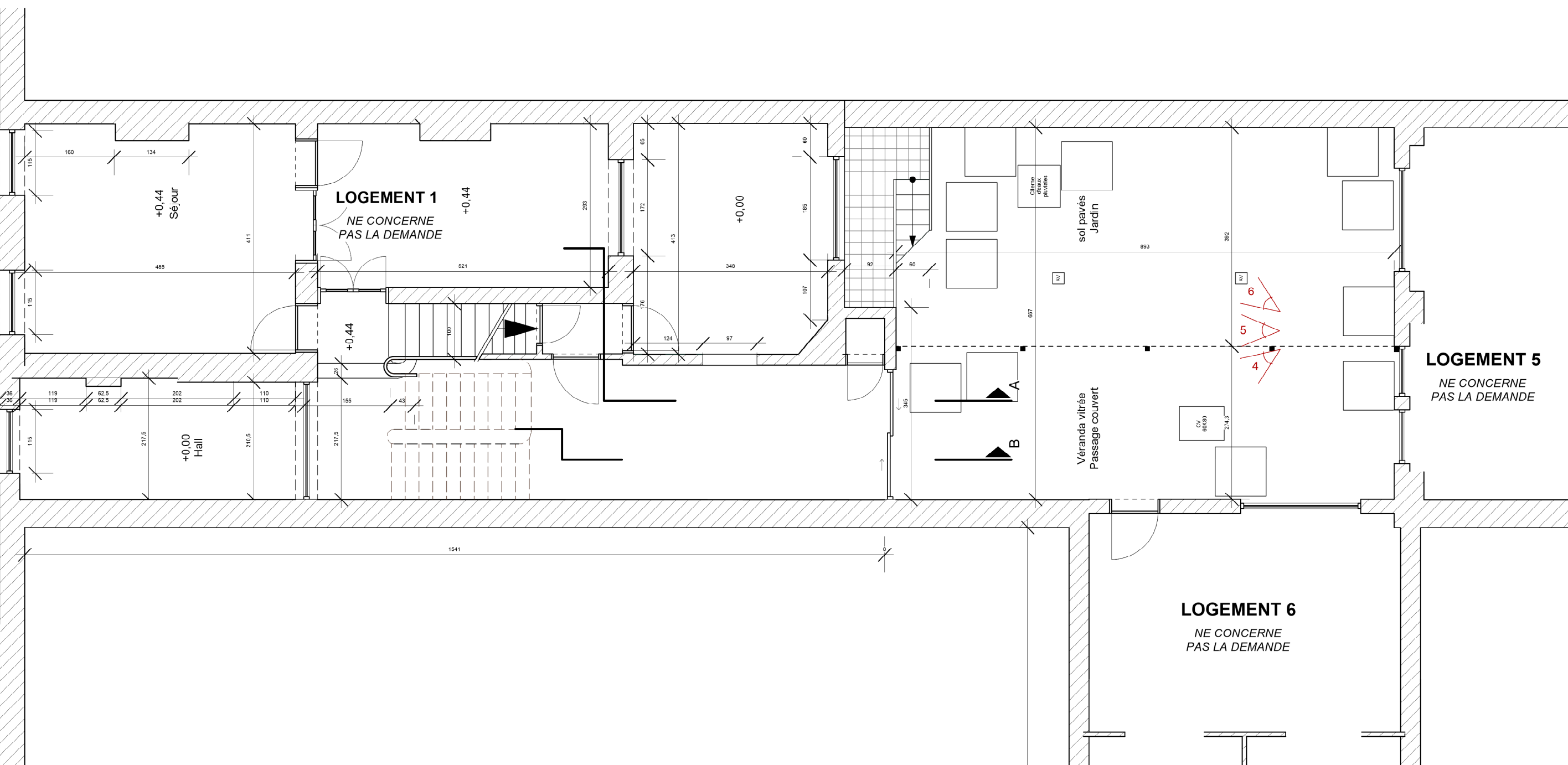
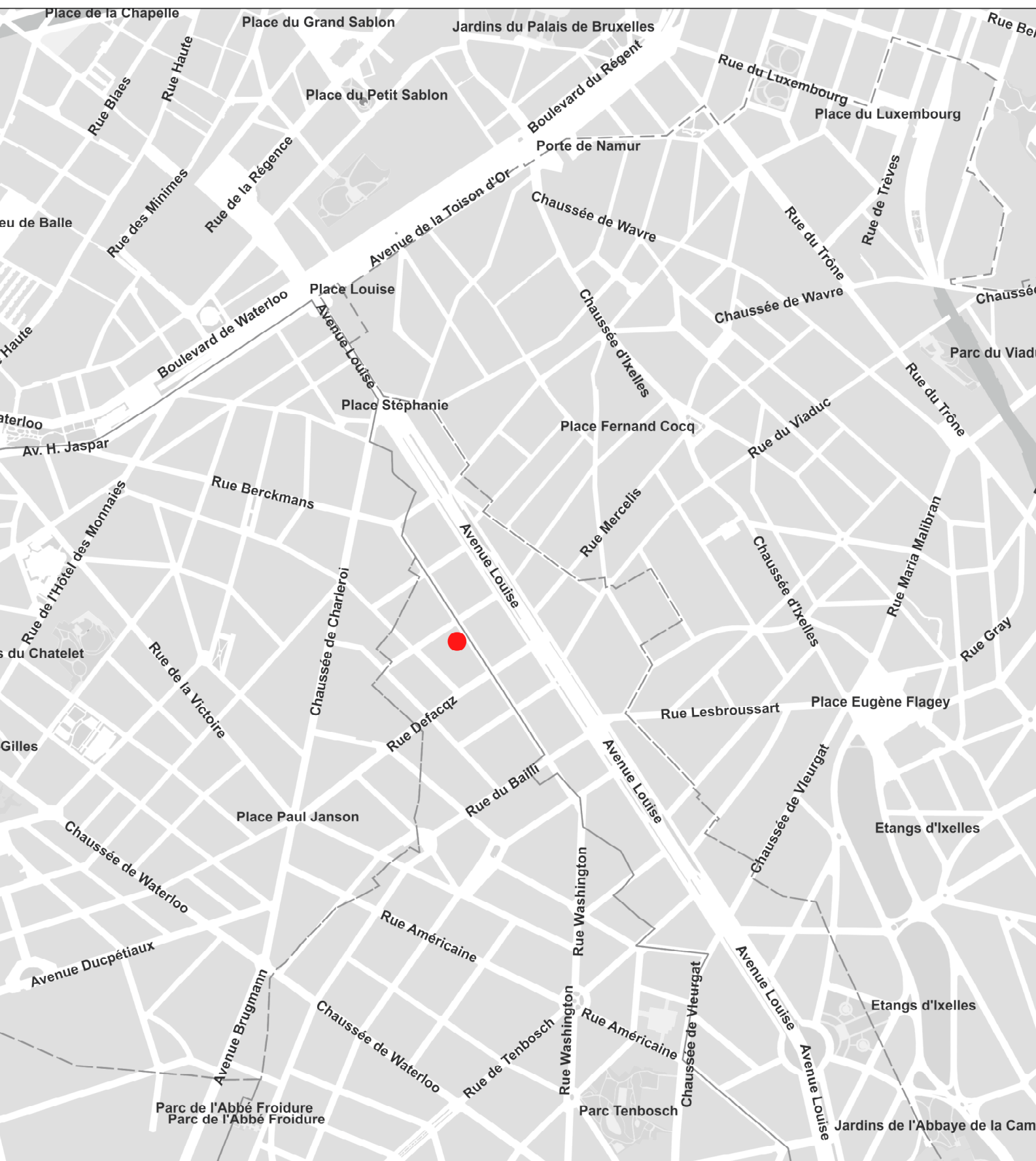

Plan rez-de-chaussée - 1 : 50

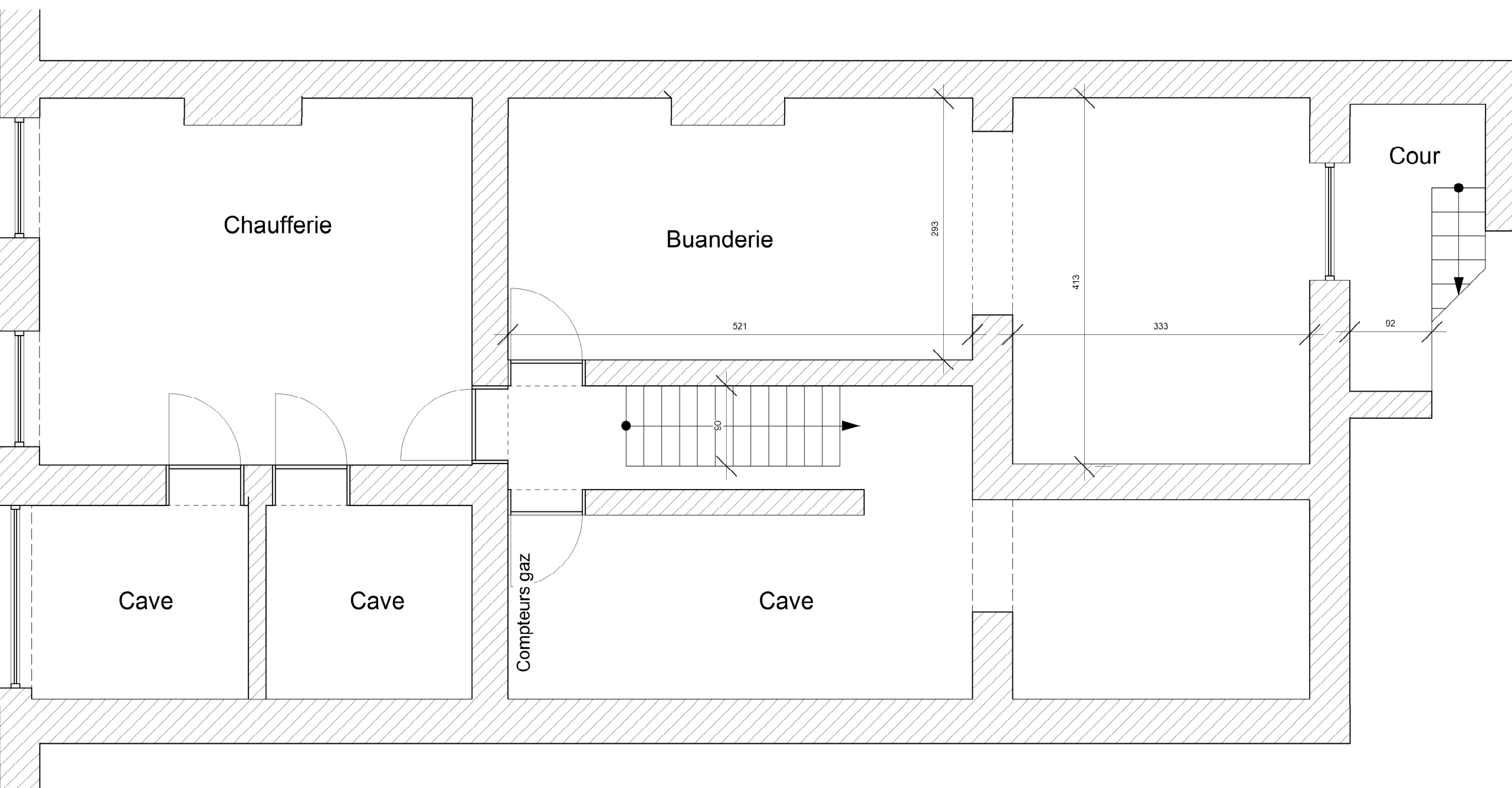

Plan sous-sol - 1 : 50

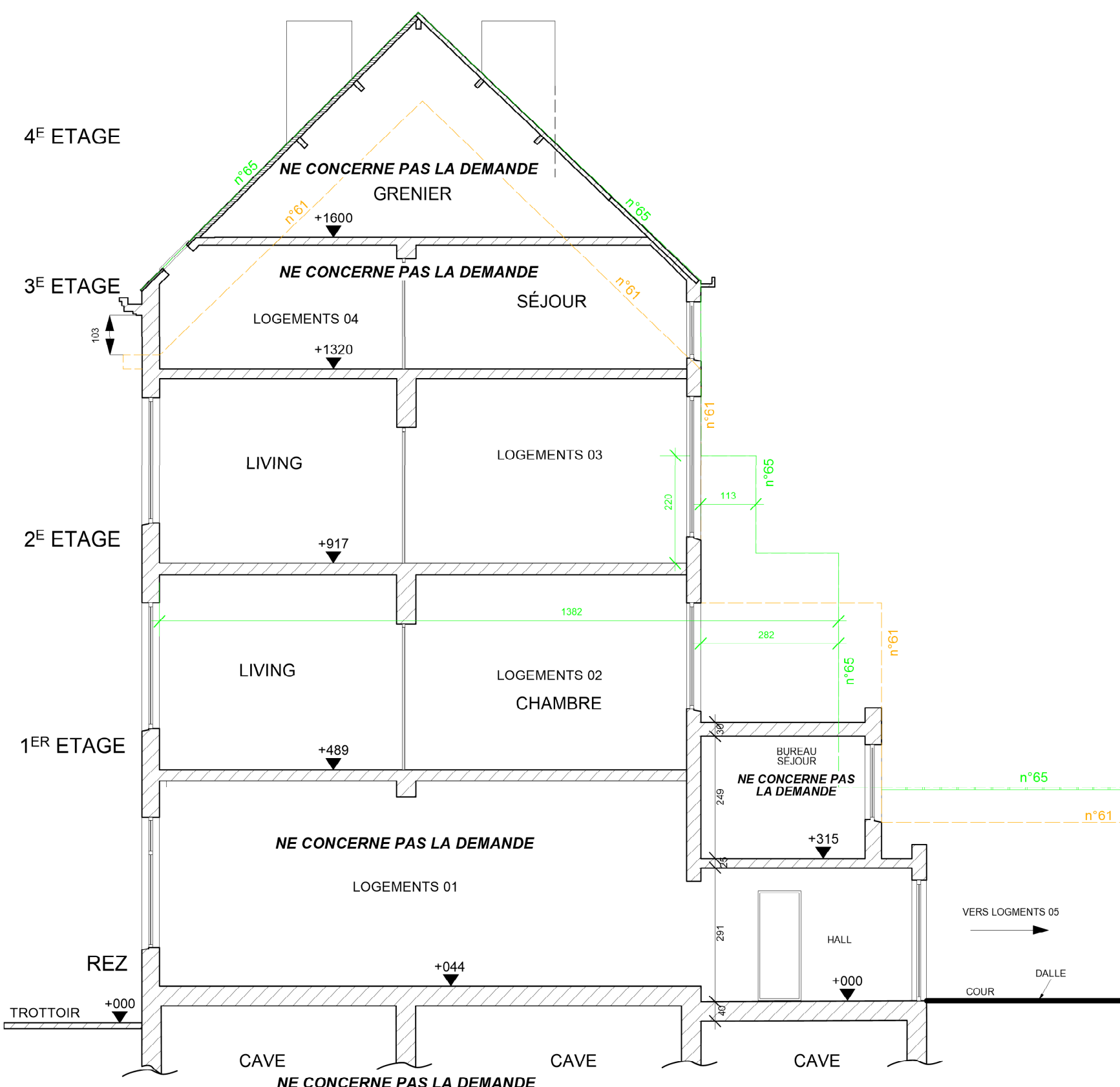

Coupe AA' - 1 : 100

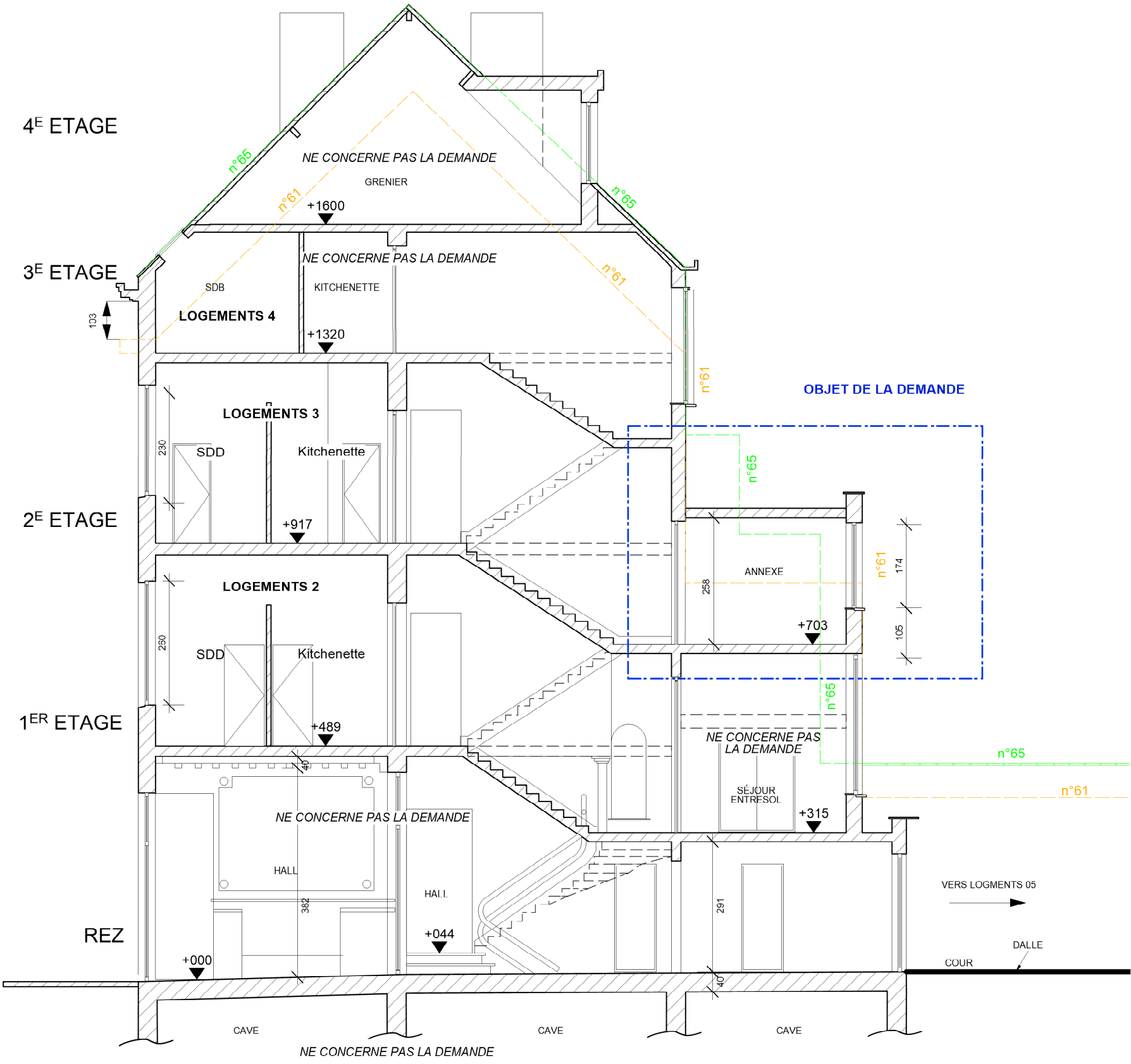

Coupe BB' - 1 : 100

selon remarques 08.07.2025		B 28.07.2025	
WIJZIGINGEN		n° ini. DATE	
Brussels Hoofdstedelijk Gewest		Région Bruxelles Capitale	
Gemeente Brussel		Commune de Bruxelles	
Projet			
Régularisation et transformation de deux appartements sis 63 Rue de Livourne			
Bouwheer		Mme. Gilda Georgiana	
Verfader		Adresse du chantier	
Onderwerp Plan		Sujet du plan	
Situation de droit (juridique)		Plans	
Coupe		Elevation	
Nr.	Kart Sektor/Section Cad.	Datum/Date	Plan Nr.
Phase	SECTION A n°1334C23P0000	28-07-2025	1.A
Getek door/Dessiné par		Schaal/Echelle	
1:50			
de Bouwheer - le maître d'ouvrage			
de Aannemer - l'Entrepreneur			
de Architect - l'Architecte			
B.ARCHITECTURE S.C.S.			
Ingeschreven op de Tabel van de Orde van Architecten van de Provincie Drenthe (T)		Inscrit au tableau de l'Ordre des Architectes du Brabant Wallon	
Banijsman: 372 box 19 - 1081 Brussel		Avenue de la Basilique: 372/19 - 1081 BRUXELLES	
TEL: 047538.18.88 - E-MAIL: b.archi103@gmail.com		TEL: 047538.18.88 - E-MAIL: b.archi103@gmail.com	